



MEMACU INVESTASI DEMI PERTUMBUHAN EKONOMI PROVINSI ACEH DIMASA COVID-19

OLEH

Dr. Zainuddin, SE., M. Si.

Dosen Tetap Fakultas Ekonomi
Univ. Serambi Mekkah, Aceh

DAMPAK COVID-19

- Covid-19 menjadi sangat menakutkan dan berdampak sangat besar pada kehidupan manusia termasuk kehidupan ekonomi secara global

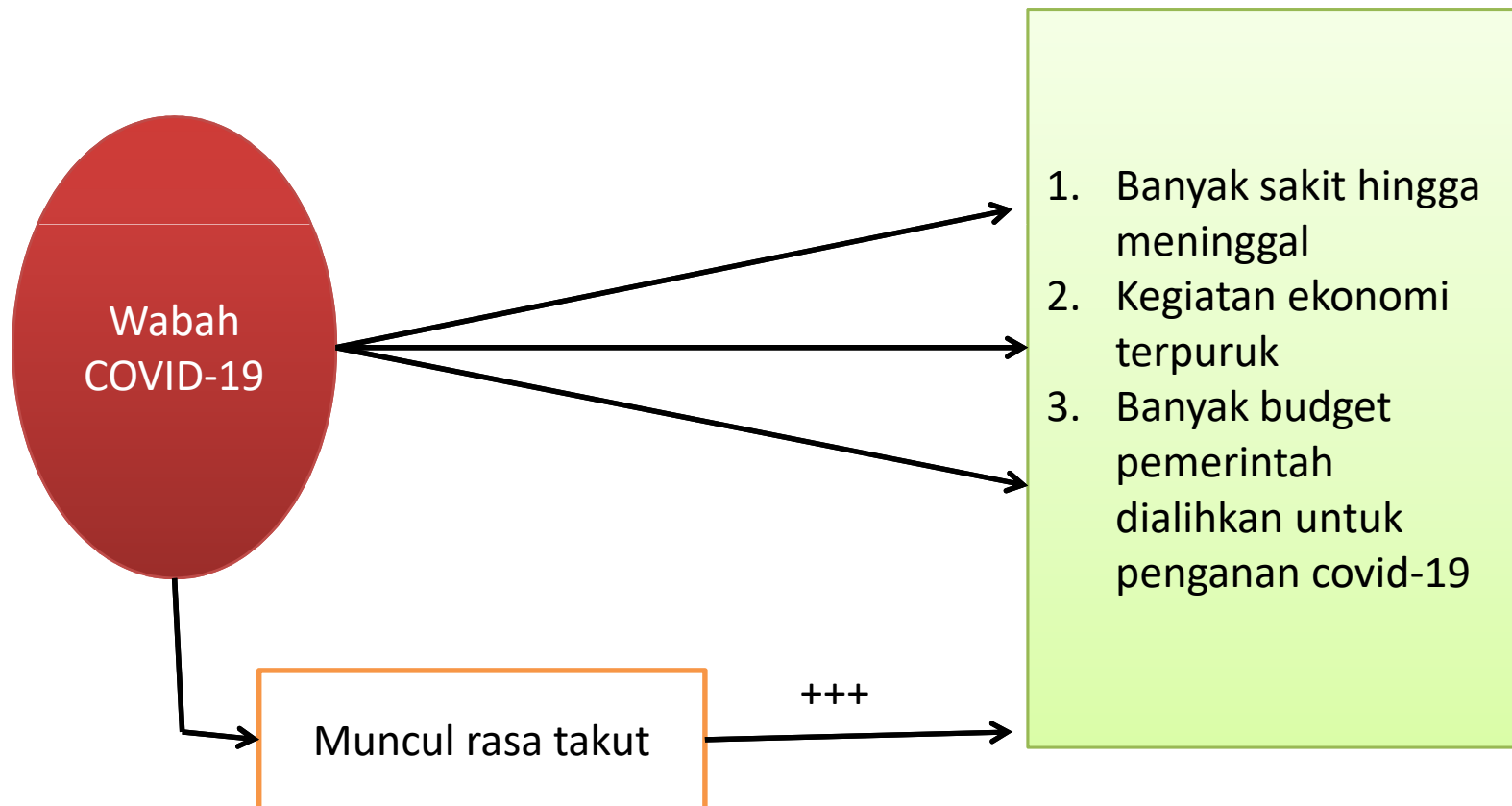

PERTUMBUHAN EKONOMI PENTING DEMI KEBERLANJUTAN KEHIDUPAN

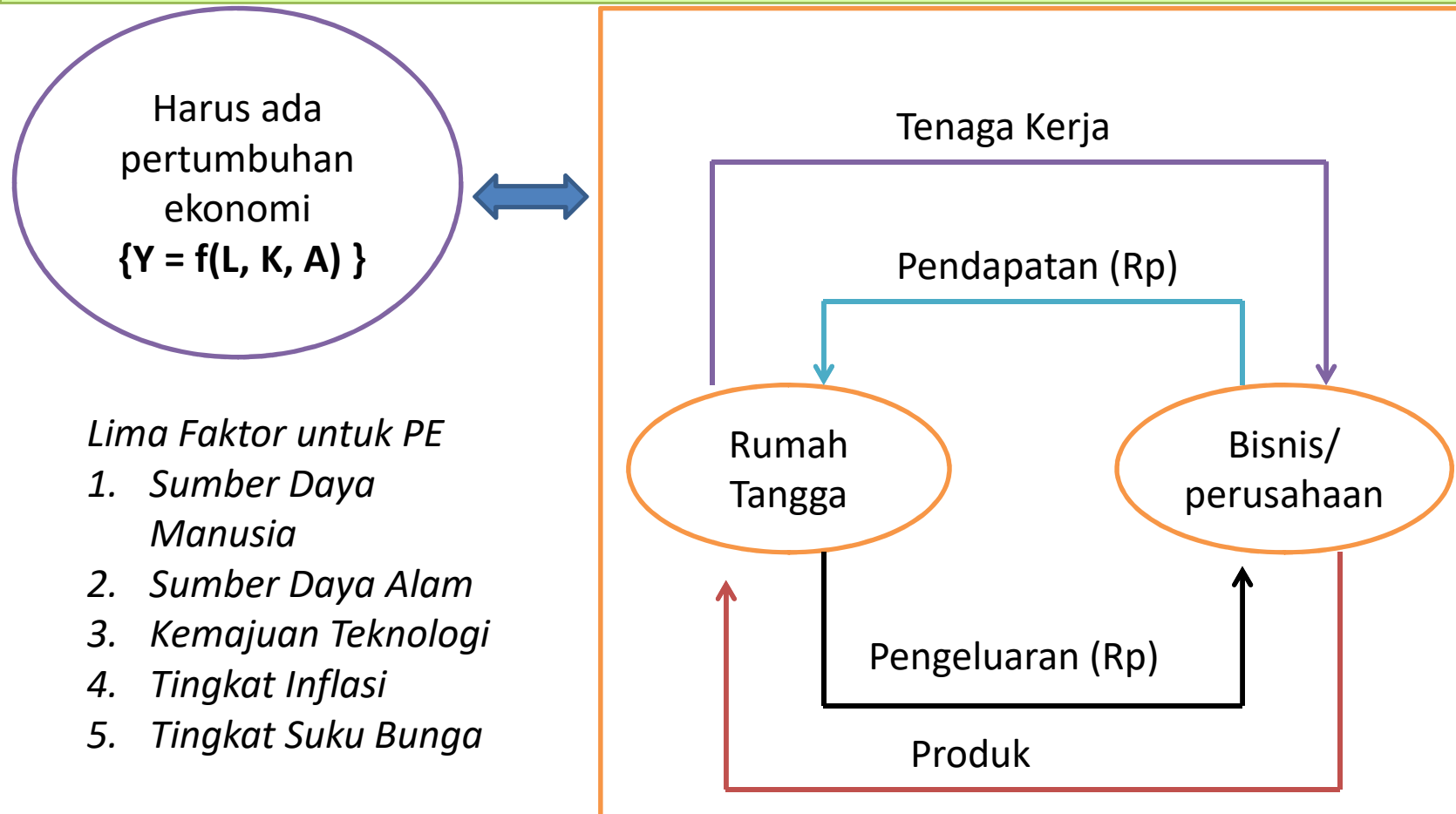

Lima Faktor untuk PE

1. *Sumber Daya Manusia*
2. *Sumber Daya Alam*
3. *Kemajuan Teknologi*
4. *Tingkat Inflasi*
5. *Tingkat Suku Bunga*

PE akan mempengaruhi kemakmuran dan kesejahteraan

PE terjadi karena kesemarakakan ekonomi (bisnis)

PENTINGNYA INVESTASI

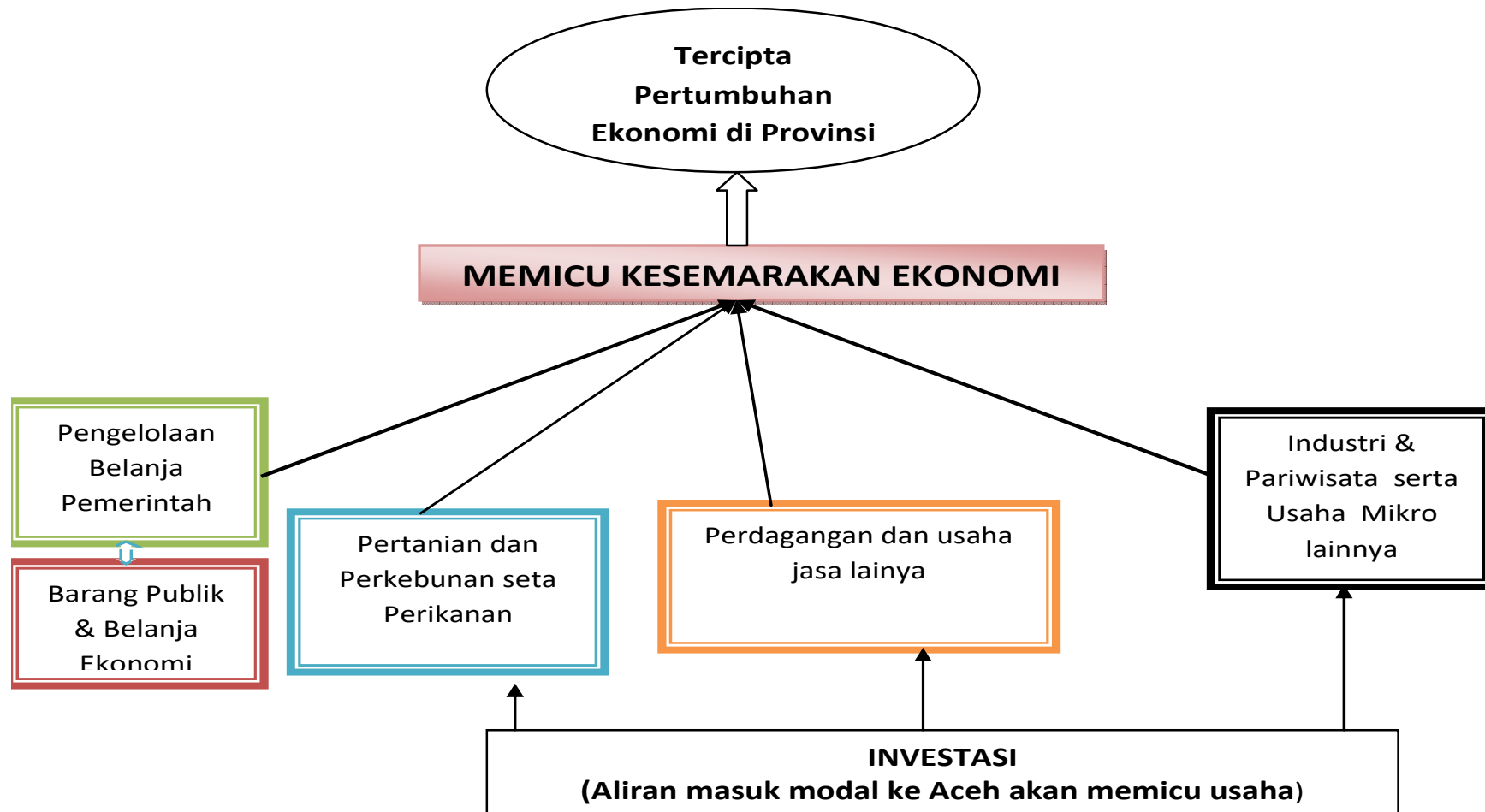

INVESTASI DATANG KE ACEH

- Hal – hal yang mempengaruhi iklim investai

- A. Kesempatan ekonomi----berorientasi kepada keunggulan yang dimiliki Provinsi Aceh (SDM dan SDA)
- B. Kepastian hukum-----diperlukan regulasi yang jelas mulai dari ijin untuk usaha sampai biaya yang harus dikeluarkan untuk mengoperasikan perusahaan. Kepastian hukum ini bertujuan untuk memulihkan kepercayaan investor asing atau dalam negeri untuk kembali menginvestasikan modalnya di Aceh dengan mendapat kepastian, efisien dan berkeadilan.

Menarik Para Investor, jika:

1. Penciptaan birokrasi yang efisien
2. Kepastian hukum di bidang penanaman modal
3. Biaya ekonomi yang berdaya saing
4. Iklim usaha yang kondusif di bidang ketenagakerjaan dan keamanan berusaha.
5. Ketersediaan infrastruktur
6. Budaya masyarakat

Perbandingan Realisasi Investasi

REALISASI INVESTASI DI SUMATERA (dalam Miliar Rupiah)

	2018	2019	2020
ACEH	970.0	3,606.90	8,241.10
SUMATERA UTARA	8,371.80	19,749.00	18,189.50
SUMATERA BARAT	2,309.40	3,026.60	3,106.20
RIAU	9,056.40	26,292.20	34,117.80
JAMBI	2,876.50	4,437.40	3,511.70
SUMATERA SELATAN	9,519.80	16,921.10	15,824.50
BENGKULU	4,902.80	5,458.10	5,399.20
LAMPUNG	12,314.70	2,428.90	7,120.50
KEP. BANGKA BELITUNG	3,112.90	2,915.20	1,863.80
Sumber: bps.go.id			

PERSENTASE REALIASI INVESTASI DENGAN INDONESIA

	2018	2019	2020
ACEH	0.30	0.93	1.99
SUMATERA UTARA	2.55	5.11	4.40
SUMATERA BARAT	0.70	0.78	0.75
RIAU	2.76	6.80	8.25
JAMBI	0.88	1.15	0.85
SUMATERA SELATAN	2.90	4.38	3.83
BENGKULU	1.49	1.41	1.31
LAMPUNG	3.75	0.63	1.72
KEP. BANGKA BELITUNG	0.95	0.75	0.45

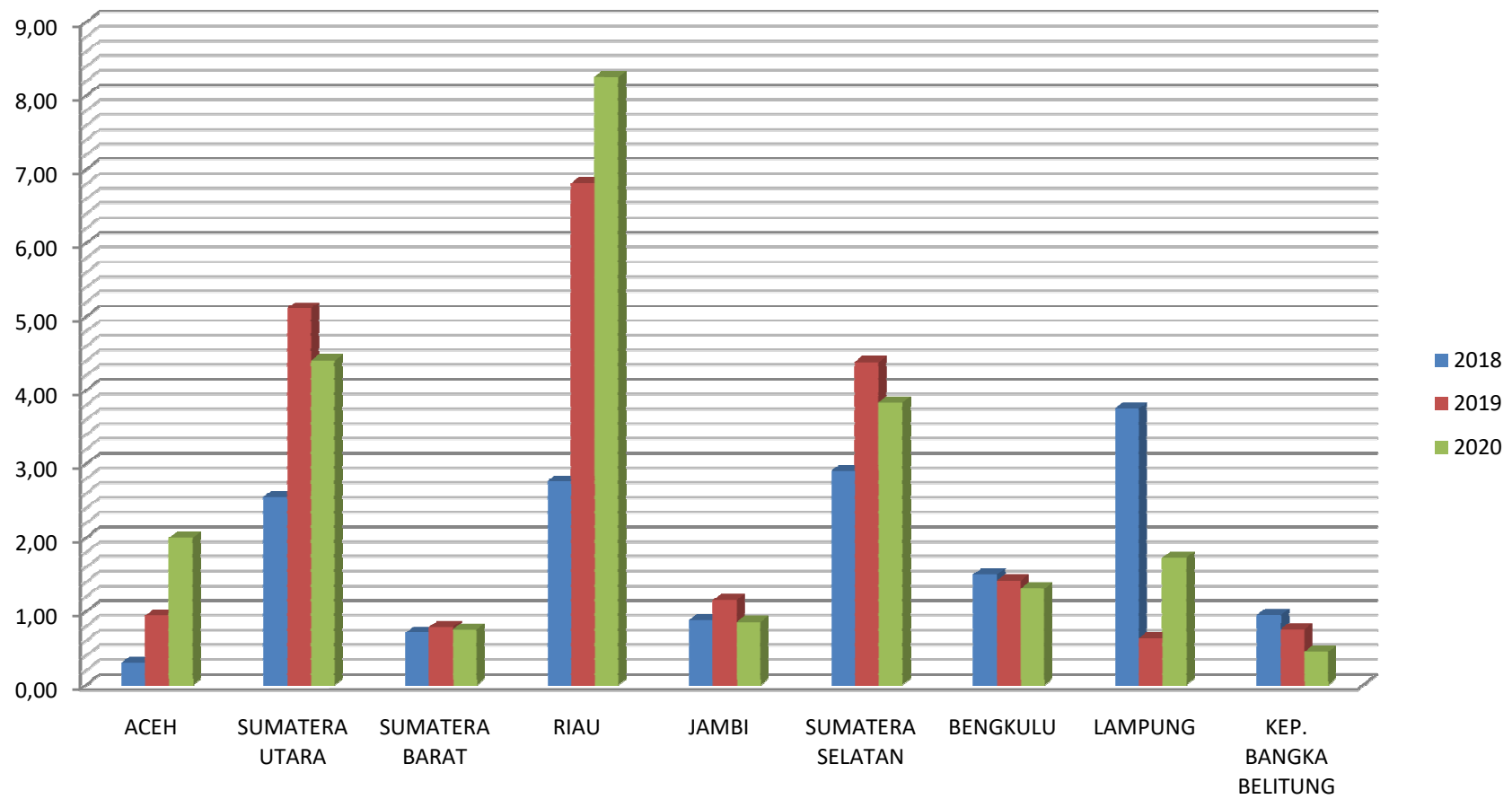

Bagaiman PE Aceh?

Kategori	2017	2018	2019	2020
A. Pertanian, Kehutanan, dan Perikanan	5.25	4.03	3.39	3.47
B. Pertambangan dan Penggalian	5.58	6.66	5.91	8.23
C. Industri Pengolahan	-2.87	8.26	-1.1	-4.43
D. Pengadaan Listrik dan Gas	4.54	7.48	6.95	2.78
E. Pengadaan Air, Pengelolaan Sampah, Limbah dan Daur Ulang	4.52	7.19	24.2	-2.87
F. Konstruksi	4.52	7.19	5.16	10.61
G. Perdagangan Besar dan Eceran; Reparasi Mobil dan Sepeda Motor	-4.2	2.74	3.01	-5.34
H. Transportasi dan Pergudangan	4.99	2.67	2.96	-28.44
I. Penyediaan Akomodasi dan Makan Minum	11.29	8.28	6.73	-7.63
J. Informasi dan Komunikasi	2.71	2.23	5.26	11.98
K. Jasa Keuangan dan Asuransi	4.48	0.87	12.58	0.55
L. Real Estate	7.88	6.09	6.87	-1.19
M,N. Jasa Perusahaan	4.67	6.61	5.83	-3.19
O. Administrasi Pemerintahan, Pertahanan dan Jaminan Sosial Wajib	8.62	6.28	3.18	-3.31
P. Jasa Pendidikan	9.98	7.94	8.65	3.47
Q. Jasa Kesehatan dan Kegiatan Sosial	9.04	5.79	7.52	4.48
R,S,T,U. Jasa lainnya	8.25	5.33	7.24	1.47

Sumber: bps.co.id (Laju pertumbuhan seri 2010)

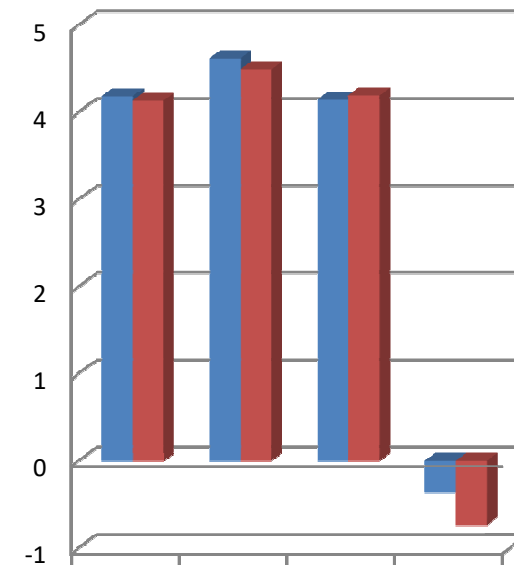

	2017	2018	2019	2020
Produk Domestik Regional Bruto	4,18	4,61	4,14	-0,37
PDRB Nonmigas	4,13	4,49	4,19	-0,74

	2017	2018	2019	2020
PDB Indonesia	5.07	5.17	5.02	-2.07

Sumber: bps.co.id (Laju pertumbuhan seri 2010)

Kesimpulan

- Bahwa mau tidak mau pemangku kepentingan Aceh harus bisa mendatangkan investasi demi mempercepat pertumbuhan ekonomi
- Bahwa harus tuntas realisasi budget setiap tahun dengan akuntabilitas yang baik dan benar
- Bahwa harus dihindari praktik-praktik ilegal